BIXOLON®

가상 메모리 스위치 매니저 매뉴얼

임팩트 / 잉크젯 프린터

Rev. 2.10

SRP-275II
SRP-275III
SRP-500

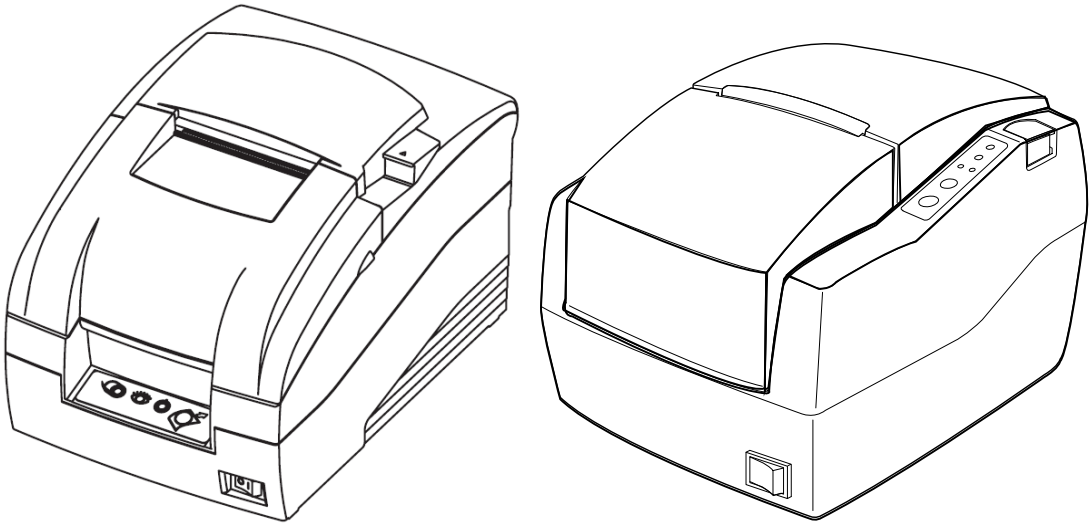

http://www.bixolon.com

■ 목차

1. 매뉴얼 안내 3

2. 사용 환경 3
2-1 운영체제 (OS) 환경 3
2-2 지원 인터페이스 3

3. VMSM 준비 3

4. VMSM 사용방법 4
4-1 통신 설정 4
4-2 프린터의 메모리 스위치 상태 읽기 6
4-3 프린터의 메모리 스위치 상태 설정 8
4-3-1 스위치 1번 설정 8
4-3-2 스위치 2번 설정 9
4-3-3 스위치 5번 설정 11
4-4 Serial(RS-232) 통신 설정 12
4-5 사용자 정의 설정 13
4-6 SRP-500 수직 정렬 14

1. 매뉴얼 안내

이 매뉴얼은 Impact 및 Inkjet Printer에서 사용하는 가상 메모리 스위치 매니저 (VMSM: Virtual Memory Switch Manager)의 사용방법을 설명합니다.

저희 (주)빅솔론은 제품의 기능과 품질 향상을 위하여 지속적인 개선을 하고 있습니다. 이로 인하여 제품의 사양과 매뉴얼의 내용은 사전 통보 없이 변경될 수 있습니다.

2. 사용 환경

2-1 운영체제 (OS) 환경

다음 운영체제(OS)에서 사용 가능합니다.

- Microsoft Windows XP (32bit/64bit)
- Microsoft Windows Server 2003 (32bit/64bit)
- Microsoft Windows Vista (32bit/64bit)
- Microsoft Windows Server 2008 (32bit/64bit)
- Microsoft Windows Server 2008R2 (64bit)
- Microsoft Windows 7 (32bit/64bit)
- Microsoft Windows 8 (32bit/64bit)

2-2 지원 인터페이스

다음 인터페이스를 사용할 수 있습니다.

Serial (RS-232)
Parallel
USB
Ethernet

3. VMSM 준비

VMSM은 CD에 있으며, 최신버전은 당사 홈페이지에서 다운로드 받을 수 있습니다. (**www.bixolon.com**)

4. VMSM 사용방법

4-1 통신 설정

VMSM (가상 메모리 스위치 매니저)을 사용하기 위해 프린터와 PC 사이의 통신조건을 설정 합니다.

1) VMSM 프로그램을 실행하십시오.
   실행 파일명은 SRP_275II_275III_500 VMSM (V3.x.x).exe 입니다.

2) 프로그램을 실행하면 때 다음과 같은 대화 상자가 나타납니다.

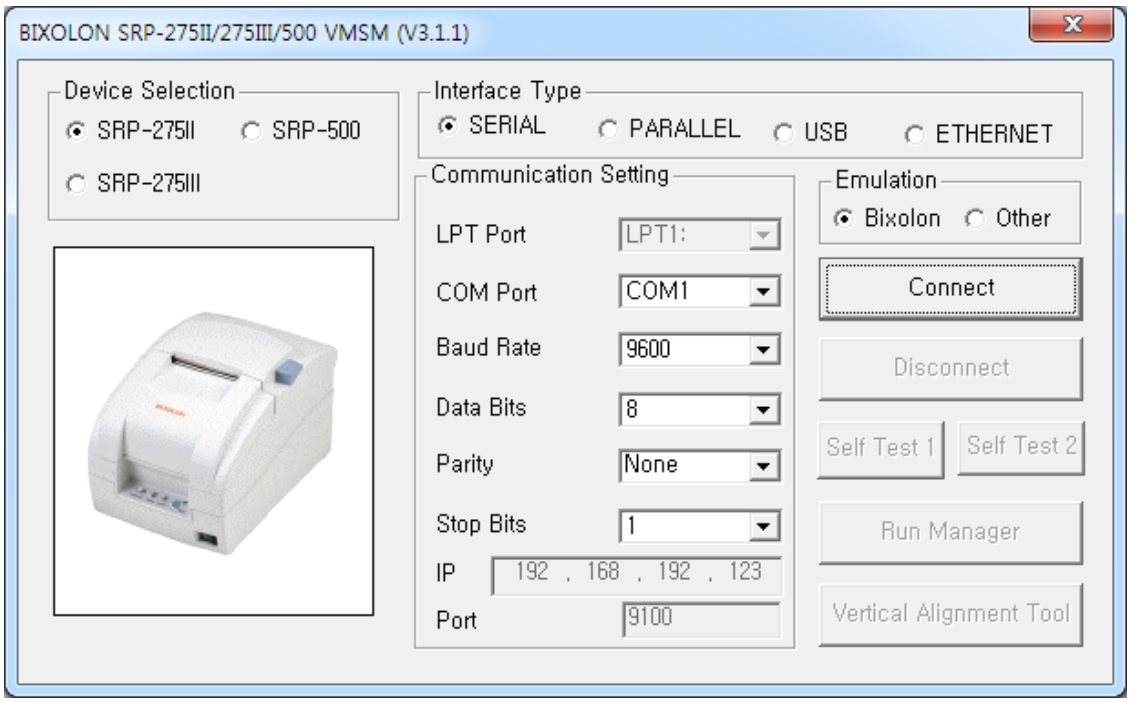

3) 프린터에 연결된 인터페이스의 종류에 선택하십시오.

- SERIAL
- PARALLEL
- USB
- ETHERNET

시리얼 통신의 경우에는 COM Port 및 Baud Rate를 프린터와 동일하게 선택해야 합니다.

4) “Connect” 버튼을 클릭하여 현재의 통신상태를 점검하십시오.

PC와 프린터 사이의 통신 연결에 이상이 없으면 다음과 같은 메시지 상자가 나타납니다.

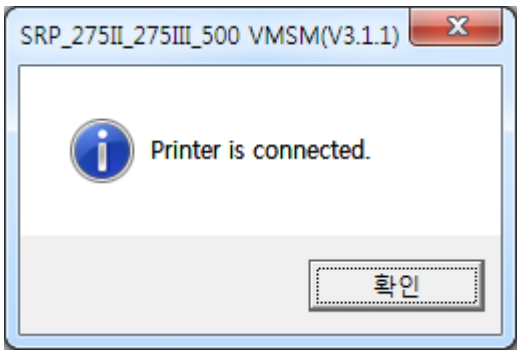

* 만약 위의 메시지 상자가 나타나지 않으면, 프로그램을 종료한 후에 프린터를 껐다가 켠 다음 프로그램을 재 시작 하시기 바랍니다.

5) 통신 연결에 이상이 없으면 “Self Test 1,2” 버튼과 “Run Manager” 버튼이 활성화됩니다.

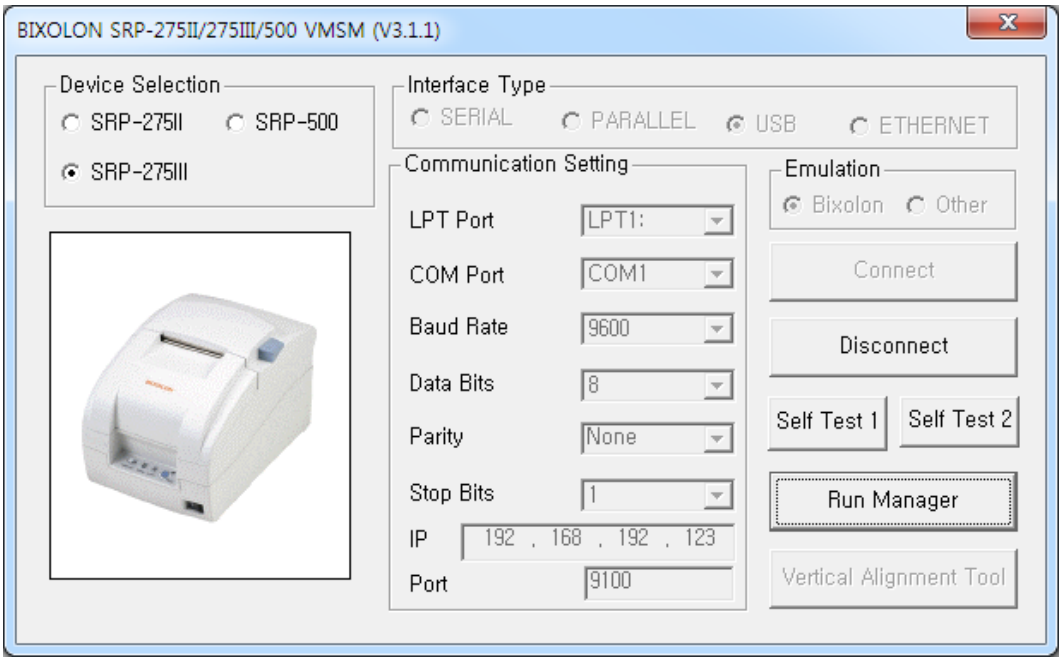

[Self Test1]: 프린터의 셀프 테스트 첫 번째 페이지를 출력합니다.

[Self Test2]: 프린터의 셀프 테스트 두 번째 페이지를 출력합니다.

[Run Manager]: 프린터 “가상 메모리 스위치 매니저(VMSM)”을 실행합니다.

4-2 프린터의 메모리 스위치 상태 읽기

1) 통신 연결이 정상으로 되었으면 “Run Manager” 버튼을 클릭하십시오.

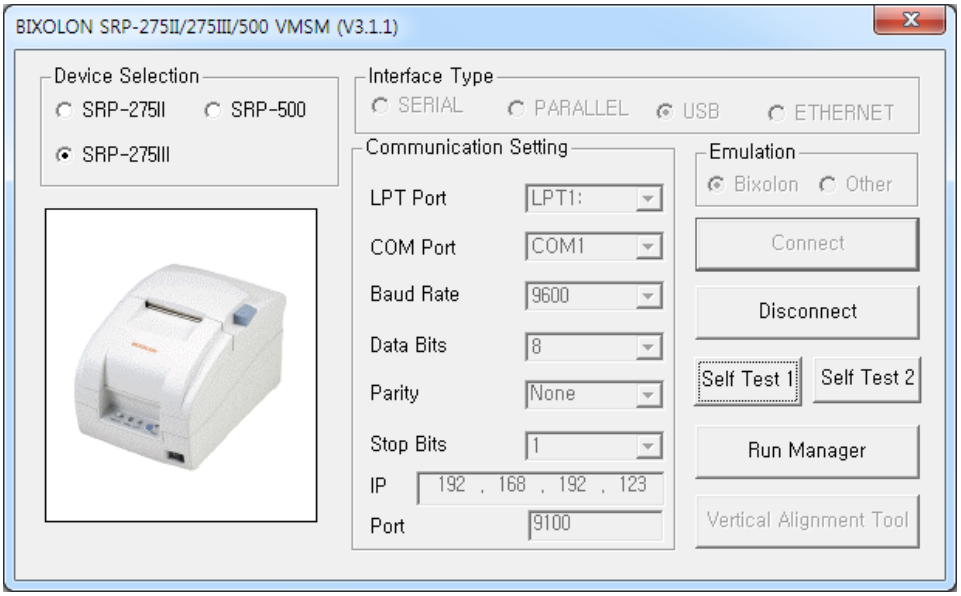

2) “Get Status” 버튼을 클릭하십시오. 프린터에 설정된 값을 가져옵니다.

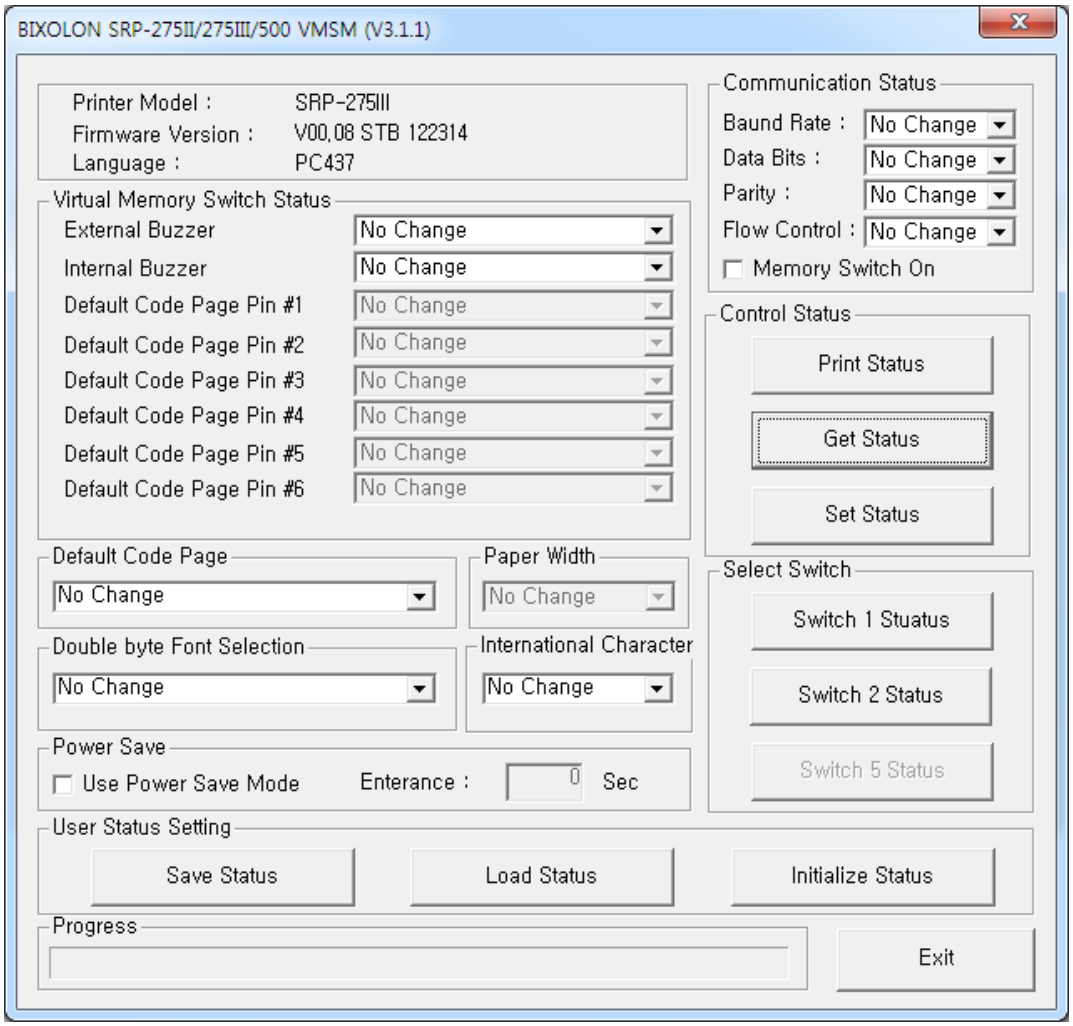

3) 정상적으로 설정 값을 가져오면 아래의 메시지 상자가 나타납니다.

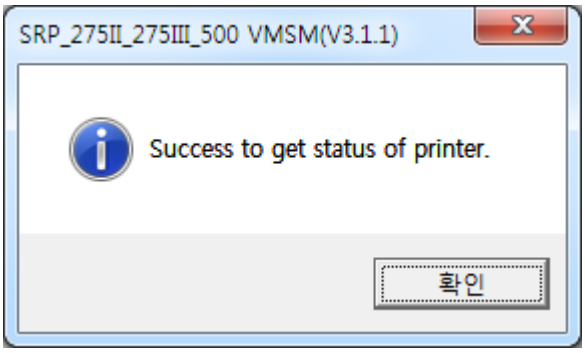

4) 프린터에 설정된 값들을 볼 수 있습니다.

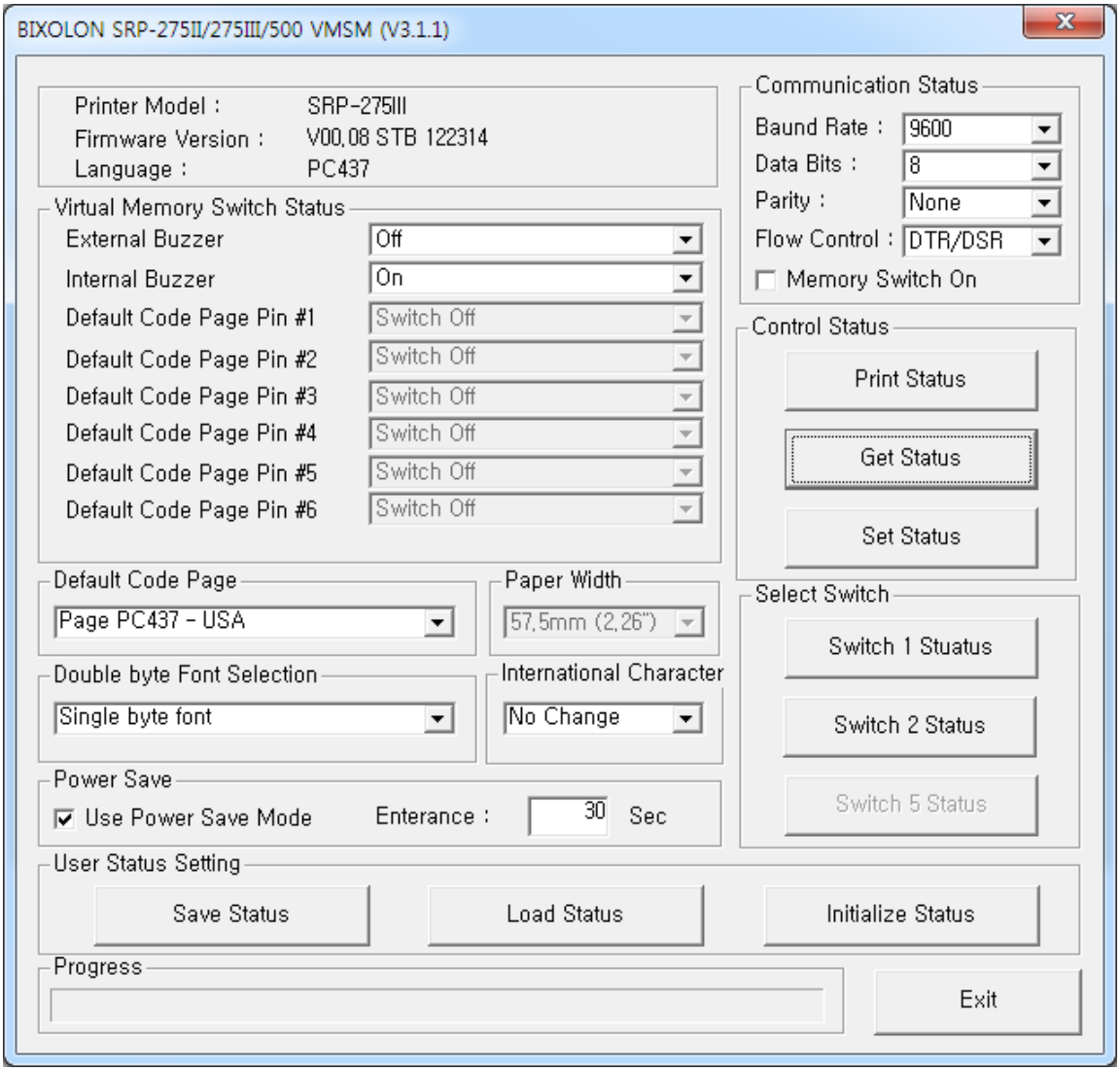

* SRP-275II, SRP-275III, SRP-500 프린터 모델에 따라 읽어오는 항목이 다를 수 있습니다.
* SRP-500 모델의 경우 Switch 버튼은 Switch 1번과 5번 버튼이 활성화 됩니다.

4-3 프린터의 메모리 스위치 상태 설정

프린터의 메모리 스위치 상태를 읽은 다음 각 설정 값을 변경할 수 있습니다.

1) “Get Status”
메모리 스위치 설정 값을 프린터로부터 읽어서 대화상자에 보여줍니다.

2) “Set Status”
유저가 원하는 메모리 스위치 값을 프린터에 설정합니다.

4-3-1 스위치 1번 설정

1) “Switch 1 Status” 버튼을 클릭하십시오.

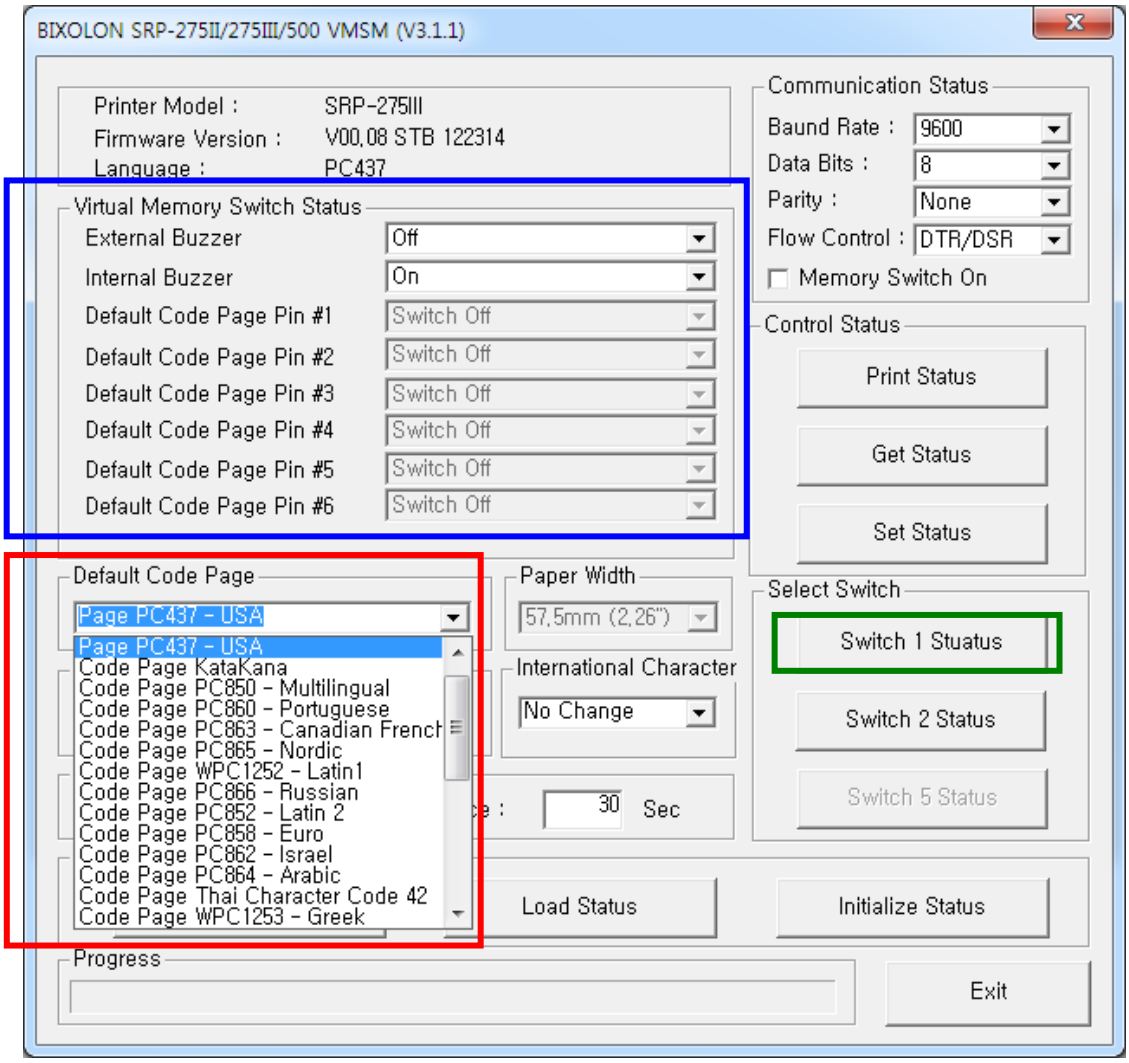

2) “Default Code Page”를 변경하려면 상자 안에서 코드페이지를 선택하십시오.

4-3-2 스위치 2번 설정

1) “Switch 2 Status” 버튼을 클릭하십시오.

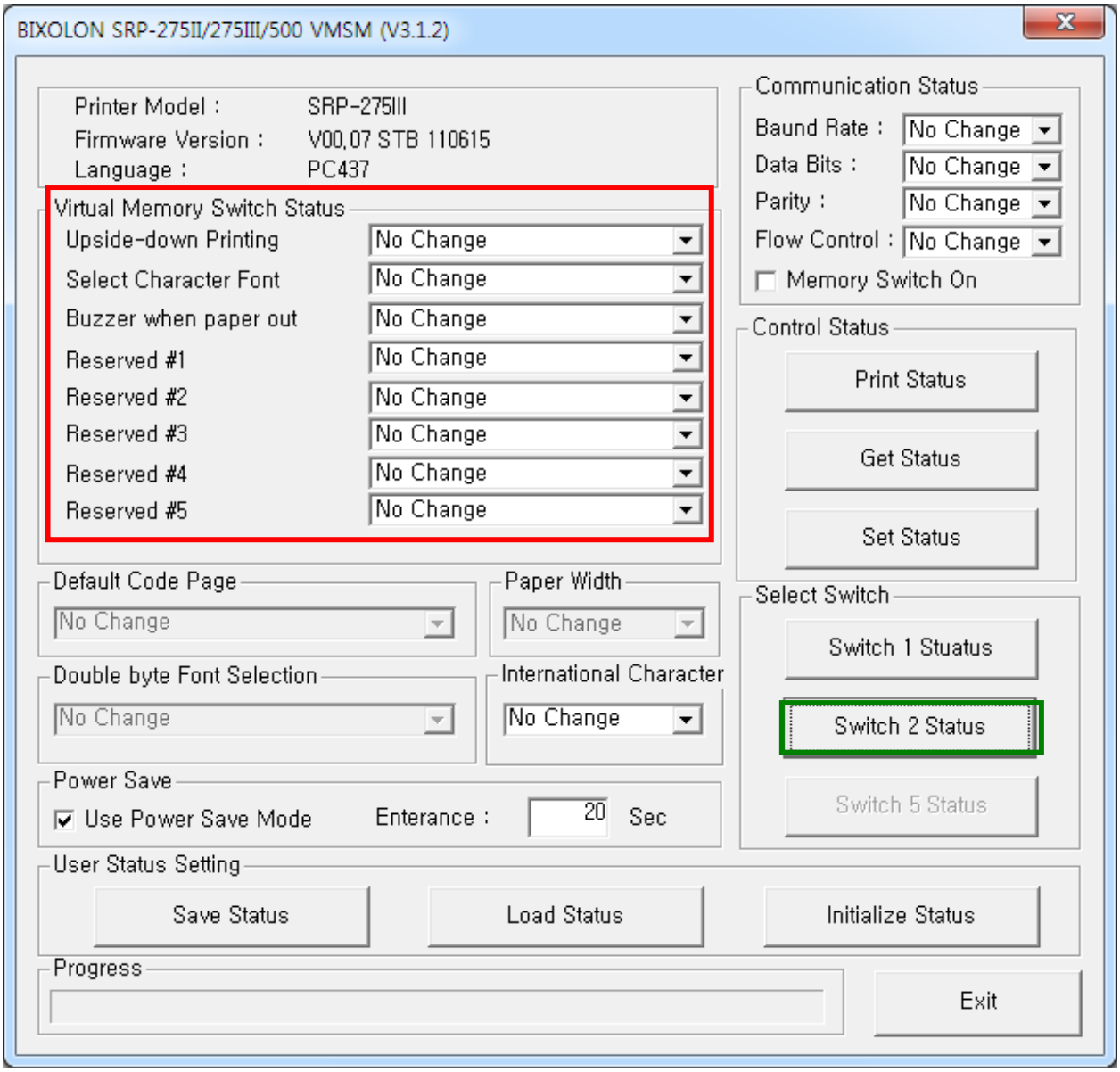

2) “Virtual Memory Switch Status” 상자에서 원하는 기능을 선택하십시오.

3) “Virtual Memory Switch Status” 상자의 각 스위치 기능은 다음과 같습니다.

(1) External Buzzer
프린터 상태에 따라 버져가 멜로디 박스를 통해 울릴 지 설정합니다.

(2) Internal Buzzer
프린터 상태에 따라 버져가 울릴 지 설정합니다.

(3) Upside-down Printing
상하가 뒤바뀐 인쇄 또는 정상적인 방향의 인쇄 옵션을 선택합니다.

(4) Select Character Font
폰트 타입을 선택합니다. 폰트 타입은 “7X9”와 “9X9”이 있습니다.

(5) Buzzer when paper out
용지가 끝이 났을 때, 버져를 울릴 지 설정합니다.

* Memory Switch 2번은 SRP-275II, SRP-275III 모델에만 해당합니다.

4-3-3 스위치 5번 설정

1) “Switch 5 Status” 버튼을 클릭하십시오.

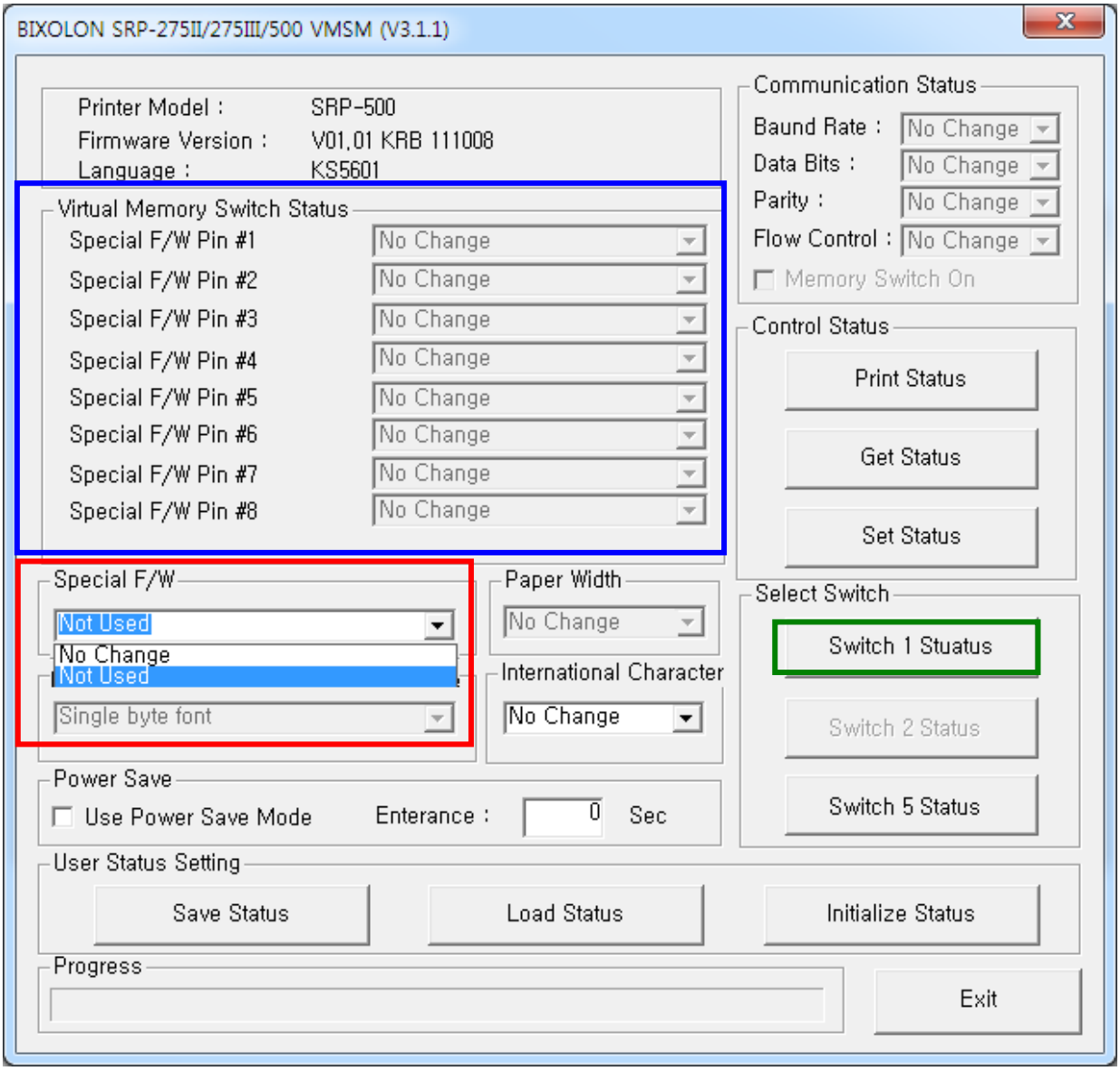

2) “Special F/W” 콤보 박스에서 원하는 기능을 선택하십시오.

* Memory Switch 5번은 SRP-500 모델에만 해당 됩니다.

4-4 Serial(RS-232) 통신 설정

1) “Communication Setting” 상자 안에서 시리얼 통신조건을 설정 합니다.

“Memory Switch On” 체크 박스를 체크한 상태에서 “Set Status” 버튼을 클릭하면 시리얼 통신 설정이 바로 적용됩니다.

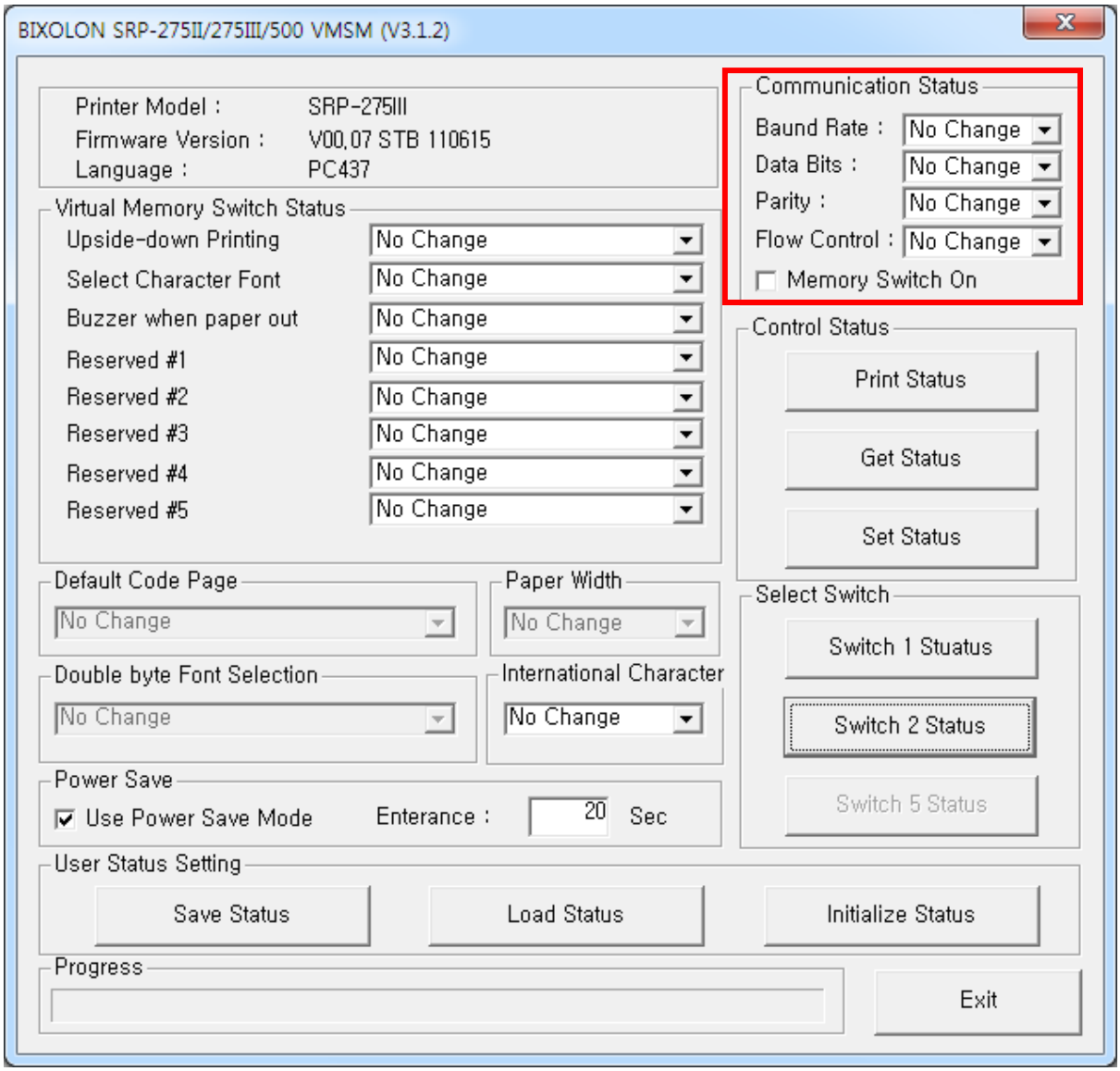

* 통신설정은 SRP-275II, SRP-275III 모델에만 해당합니다.
* Communication Status 는 프린터의 딥 스위치 중 1-5 스위치가 On 되어 있을 때만 작동합니다.

4-5 사용자 정의 설정

1) “User Status Setting” 상자 안의 “Save Status”와 “Load Status”는 현재 설정된 값을 파일로 저장하고 또한 저장된 파일에서 설정된 값을 읽어옵니다.

2) “User Status Setting” 상자 안의 “initialize Status”는 초기 설정 값으로 변경합니다. 프린터의 설정 값도 초기화 설정으로 변경하시려면, 이 버튼을 클릭 후 “Set Status”버튼을 클릭해야만 합니다.

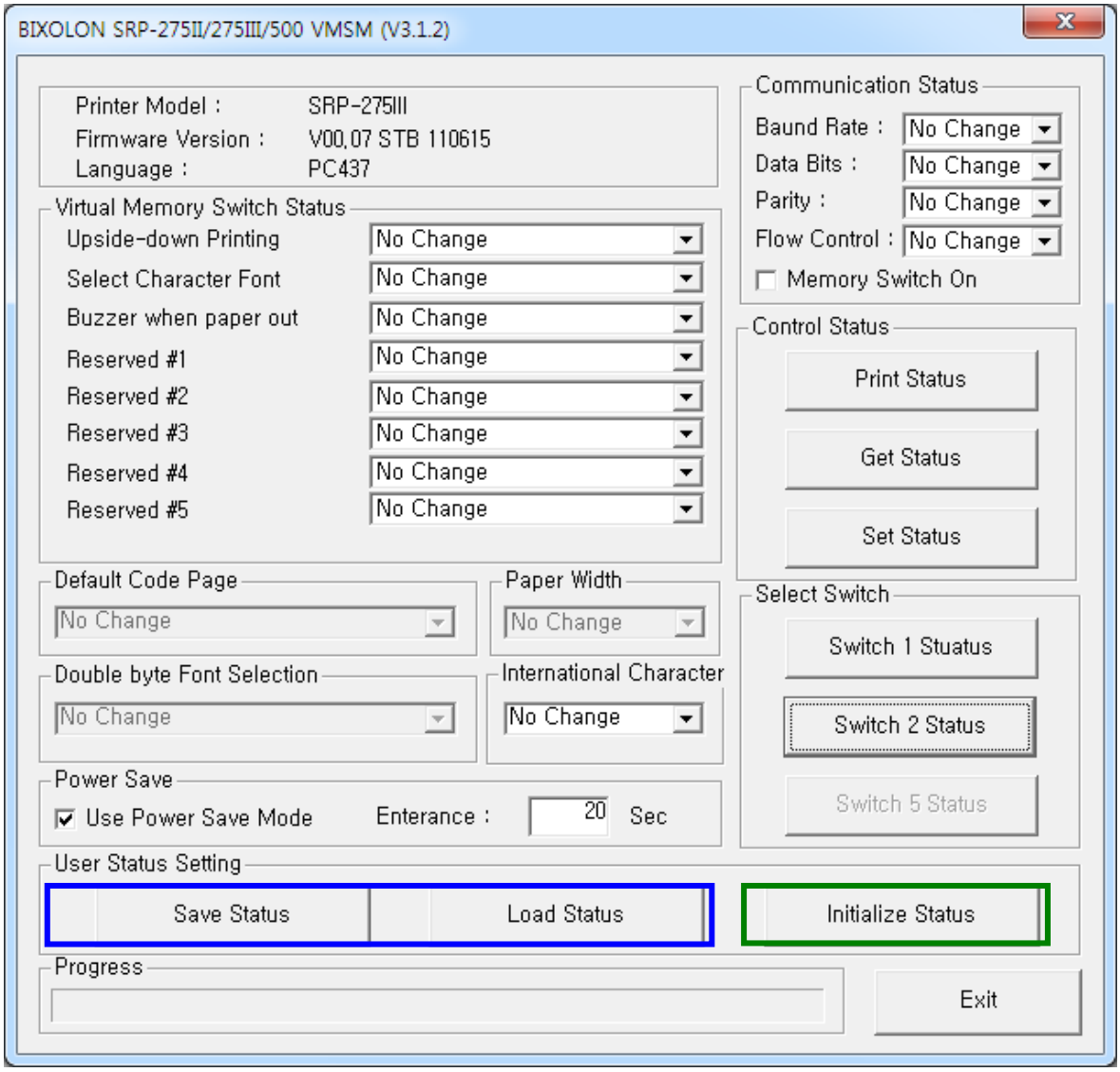

4-6 SRP-500 수직 정렬

최적의 인쇄 품질을 위해 본 도구를 이용하여 잉크 카트리지를 정렬 하실 수 있습니다. 잉크 카트리지를 교체하거나 새로 설치할 때마다 본 소프트웨어를 사용하여 잉크 카트리지를 정렬해야 합니다. 이렇게 하면 검정색 및 칼라 잉크가 텍스트의 같은 선이나 같은 그림 안에서 동시에 사용될 때 정렬되게 합니다.

1) “Vertical Alignment Tool” 버튼을 클릭하면 수직 정렬 도구가 실행됩니다.

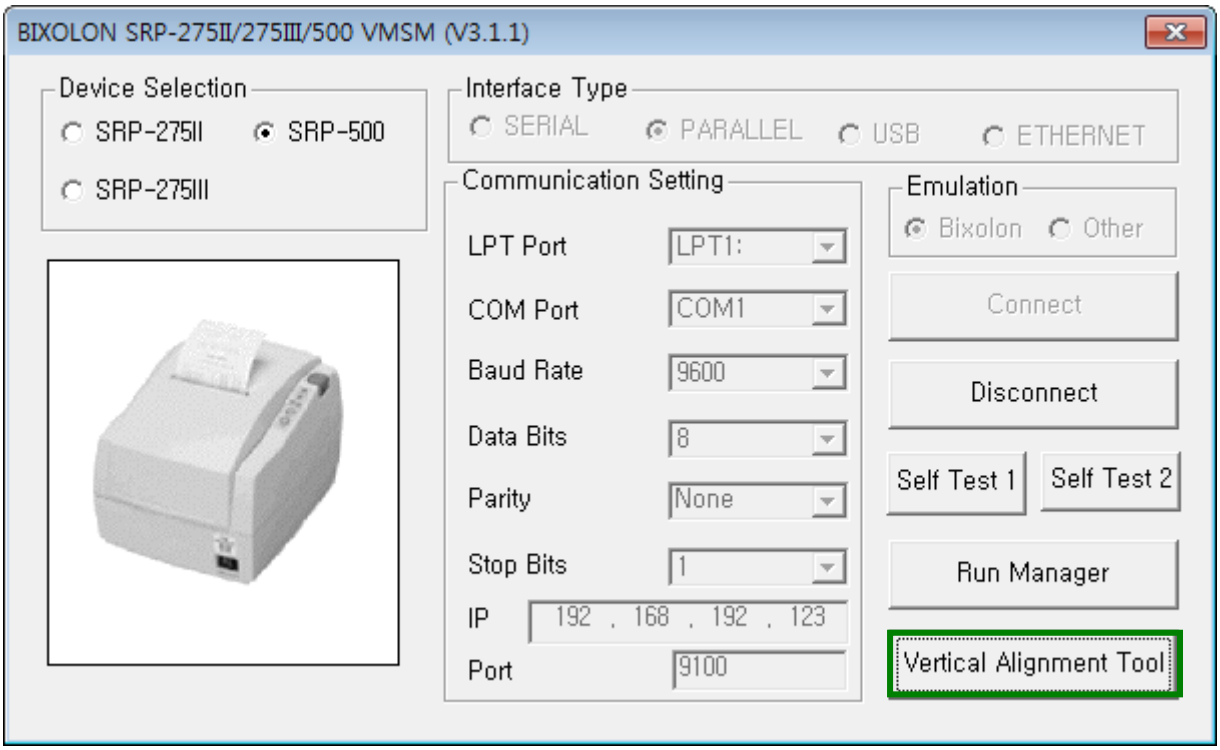

2) “Pattern Print” 버튼을 클릭하면 프린터에서 패턴이 출력됩니다.

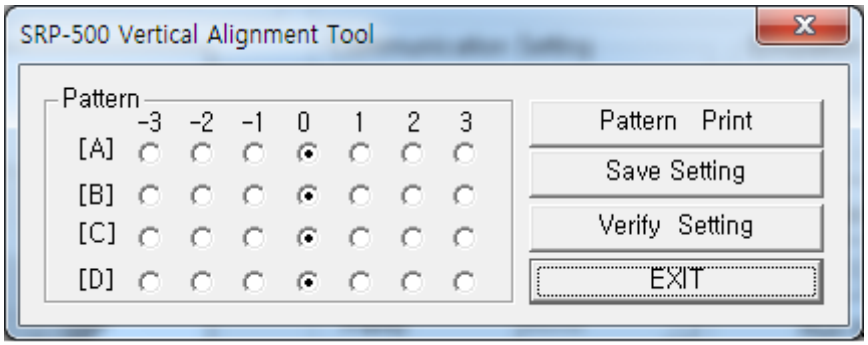

3) 잉크 카트리지를 정렬하기 위해서 프린터에서 출력되는 패턴을 보고 이것에 따라 가장 인쇄가 바르게 된 것을 선택해야 합니다. Pattern Print 버튼을 선택하면 A에서 D까지 4개의 패턴이 인쇄되며, 각 패턴은 -3에서 +3까지의 수치에 따른 수직 인쇄가 수행됩니다. 인쇄된 패턴은 다음 그림과 같습니다.

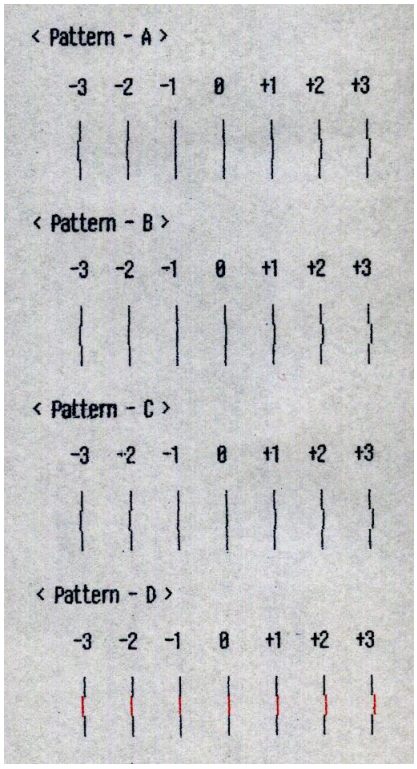

4) 인쇄된 패턴을 바탕으로 각 패턴에서의 수직으로 인쇄된 선이 가장 곧게 된 것을 선택하여 라디오 버튼을 설정합니다. 위의 그림을 예로 들면 패턴 A에서는 -1, 패턴 B에서는 -1, 패턴 C에서는 0, 패턴 D에서는 0이 가장 좋은 패턴 입니다.

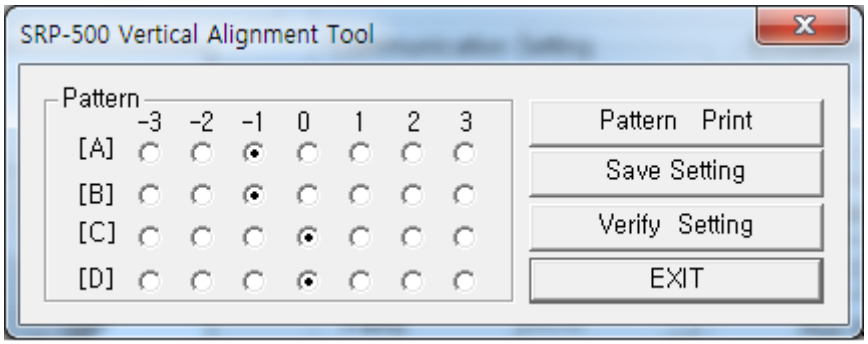

5) 라디오 버튼을 선택 후 “Save Setting” 버튼을 누르면, 현재 사용자가 설정한 세팅이 프린터에 저장됩니다.

6) 설정을 저장 후 카트리지 수직 정렬이 올바르게 되었는지 확인을 하시려면 “Verify Setting” 버튼을 선택합니다. 이 버튼을 선택하면 저장된 설정에 따라서 패턴이 인쇄됩니다.

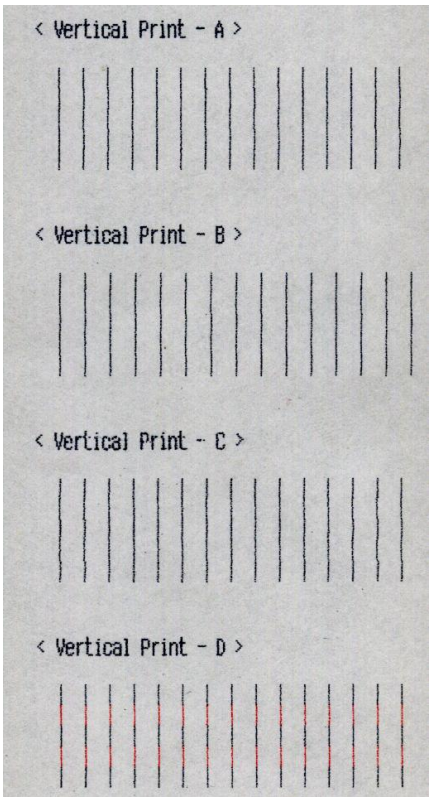

* 수직 정렬은 SRP-500 모델에만 해당합니다.